Bestellformular für Ihre Photovoltaikanlage

Sichern Sie sich jetzt Ihr Angebot! Denn wir lassen Sie nicht im Dunkeln stehen!

Erklärung:
☺ Enthalten
X nicht enthalten
☐ Ankreuzfeld

Bitte kreuzen Sie Ihre Anlage an, die Sie bestellen und kaufen möchten!

	Angebot „Basis“			Angebot „Premium“			Angebot „Made in Austria“		
Leistung Anlage in kWp	**5,28**	**8,8**	**10,56**	**5,28**	**8,8**	**10,56**	**5,28**	**8,8**	**10,56**
Standard Module	☺	☺	☺	☺	☺	☺	X	X	X
Module aus Österreich	X	X	X	X	X	X	☺	☺	☺
Photovoltaik-Moduloptimierer	X	X	X	☺	☺	☺	☺	☺	☺
Wechselrichter	☺	☺	☺	☺	☺	☺	X	X	X
Wechselrichter der Firma Fronius	X	X	X	X	X	X	☺	☺	☺
Elektroinstallation	☺	☺	☺	☺	☺	☺	☺	☺	☺
Montage PV Anlage inkl. UK	☺	☺	☺	☺	☺	☺	☺	☺	☺
Inbetriebnahme samt Fertigstellungsanzeige	☺	☺	☺	☺	☺	☺	☺	☺	☺
Zählpunkt beantragen	☺	☺	☺	☺	☺	☺	☺	☺	☺
Landesförderung abwickeln	☺	☺	☺	☺	☺	☺	☺	☺	☺
Preis Anlage ohne Speicher	☐ **€ 7.700,00**	☐ **€ 12.500,00**	☐ **€ 15.000,00**	☐ **€ 8.400,00**	☐ **€ 13.600,00**	☐ **€ 16.300,00**	☐ **€ 9.900,00**	☐ **€ 16.500,00**	☐ **€ 19.900,00**
Preis Anlage je kWp	€ 1.458,33	€ 1.420,45	€ 1.420,45	€ 1.590,91	€ 1.545,45	€ 1.543,56	€ 1.875,00	€ 1.875,00	€ 1.884,47
Preis Anlage mit Speicher 10 kW	☐ **€ 14.200,00**	☐ **€ 19.000,00**	☐ **€ 21.500,00**	☐ **€ 14.900,00**	☐ **€ 20.000,00**	☐ **€ 22.800,00**			
Preis Anlage mit Speicher je kWp	€ 2.689,39	€ 2.159,09	€ 2.035,98	€ 2.821,97	€ 2.284,09	€ 2.159,09			
***Preis Anlage mit Speicher & Notstrom**							**€ 15.400,00 ***	**€ 22.000,00 ***	**€ 25.400,00 ***
*Preis Anlage mit Speicher je kWp							☐ € 2.916,67	☐ € 2.500,00	☐ € 2.405,30
							* Bei dieser Anlage ist ein 7,68 kW Speicher enthalten	* Bei dieser Anlage ist ein 10,24 kW Speicher enthalten	* Bei dieser Anlage ist ein 10,24 kW Speicher enthalten

***Nicht aus Österreich**

Preise verstehen sich inkl. gesetzlicher Umsatzsteuer von 0% laut § 28 Abs. 62 UStG 1994.
Erforderliche bebaubare Mindestfläche siehe im beigelegten Leistungsbild.
Preise verstehen sich exkl. der Förderungen.
Max. Förderhöhe laut Land Kärnten für eine Photovoltaikanlage € 480,00/kWp (ohne Gewähr).
Max. Förderhöhe laut Land Kärnten für einen Stromspeicher € 350/kWh Nennkapazität (ohne Gewähr).

Für eine individuelle Planung kontaktieren Sie uns:
Tel.: 0463/20 31 31
E-Mail: office@abw-gruppe.at

_____
Ort, Datum (Käufer)

_____
Unterschrift Käufer (gelesen & verstanden)

Wer wir sind?

Wir, die ABW-Technik GmbH IMW, sind ein konzessioniertes Elektrounternehmen, spezialisiert auf die Entwicklung, Planung, Errichtung und Inbetriebnahme von Photovoltaikanlagen jeglicher Größe und Art. Wir bieten unseren Kunden Konzepte für eine nachhaltige Energieunabhängigkeit. Außerdem setzen wir österreichische FacharbeiterInnen ein, deren Ausbildung vom Zimmerer über Bauschlosser, Bauspengler, Dachdecker, Maschinenbauer bis hin zu Elektriker alle Fachbereiche abdecken.

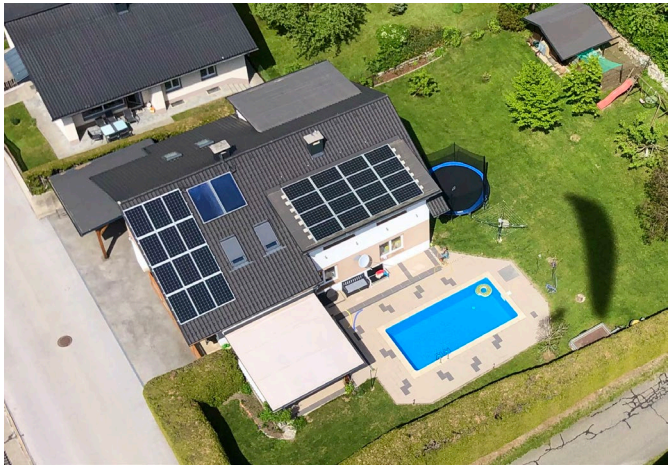

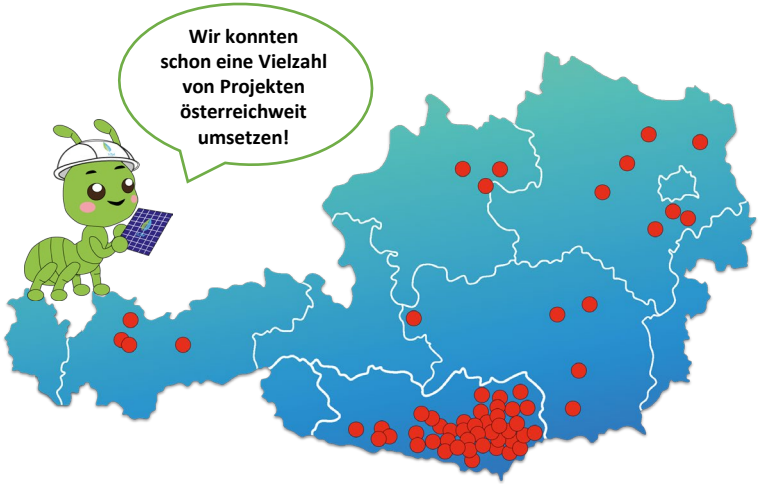

Wechselrichter

Batterie (Speicher)

Bitte senden Sie uns das ausgefüllte Formular zu.

Kontakt

ABW-Technik GmbH IMW
Durchlaßstraße 42/2
9020 Klagenfurt am Wörthersee

E-Mail: office@abw-gruppe.at
Telefon: 0463/20 31 31

Bürozeiten: **Mo - Do von 9 - 17 Uhr**

Hinweis

- Fernabsatzgesetz siehe Website
- AGB siehe Website

Liebe Kundin/
Lieber Kunde!

ABW-Technik GmbH IMW
Durchlaßstraße 42/2
9020 Klagenfurt am Wörthersee
office@abw-gruppe.at

Wir möchten uns herzlich für Ihre Entscheidung zur Installation einer **Photovoltaikanlage** bedanken. Es freut uns, dass Sie sich für eine nachhaltige und zukunftsweisende Energiequelle entschieden haben. Mit der Photovoltaikanlage werden Sie nicht nur Ihren eigenen Strom erzeugen, sondern auch einen wichtigen Beitrag zur Energiewende leisten. Sie werden unabhängiger von steigenden Energiepreisen und können langfristig von einer günstigen Stromversorgung profitieren. Wir werden alles daran setzen, die Installation reibungslos und professionell durchzuführen. Bei Fragen oder Anliegen stehen wir Ihnen gerne zur Verfügung.

Vielen Dank für Ihr Vertrauen!

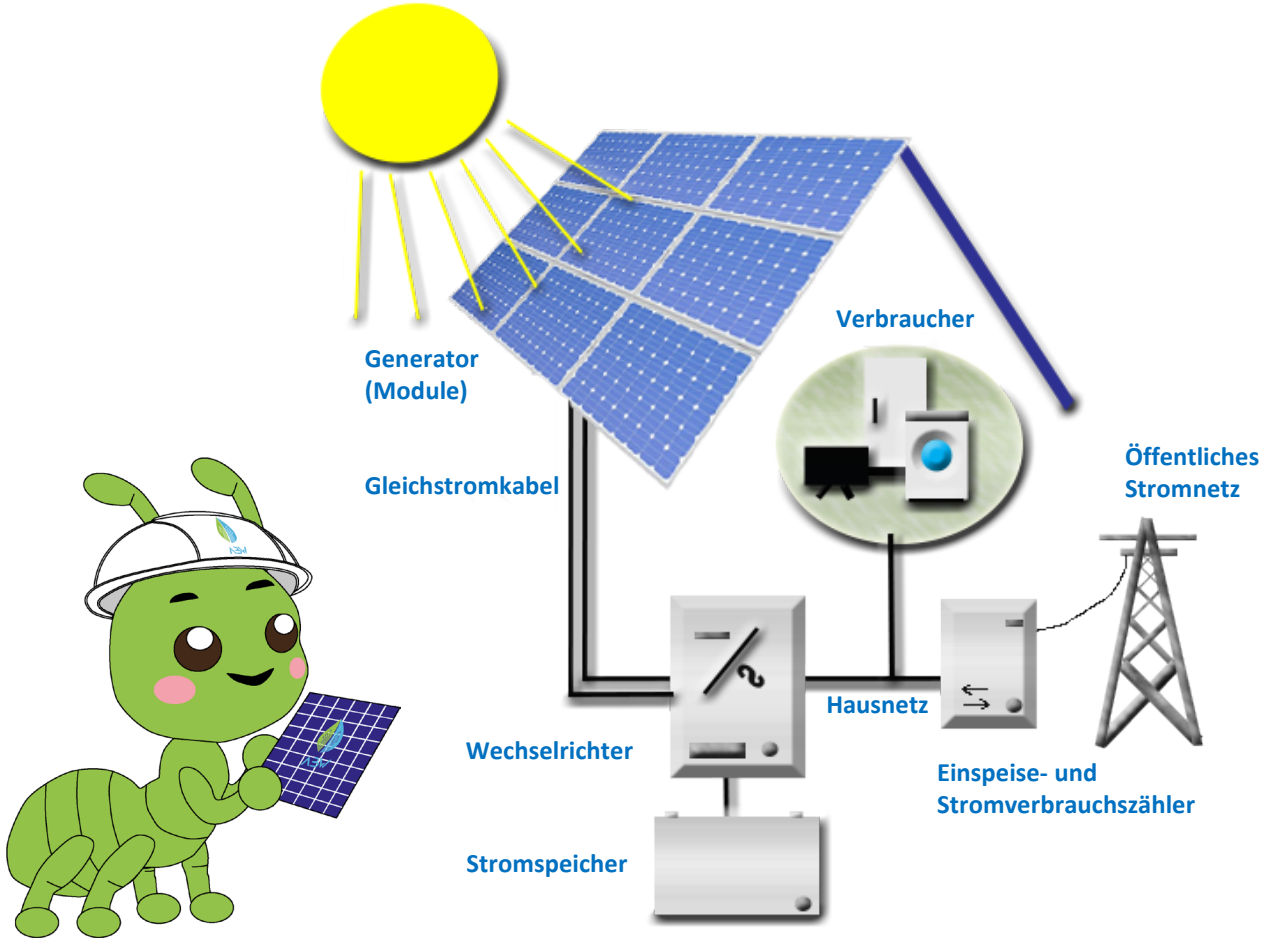

ABW-Technik GmbH IMW
Durchlaßstraße 42/2
9020 Klagenfurt am Wörthersee
office@abw-gruppe.at

Montage- und Aufstellungsort: Der Wechselrichter kann im Freien oder in Räumen jedoch nicht im Bereich von brennbaren oder explosiven Materialien montiert werden. Die Montagefläche muss für das Gewicht des Wechselrichters stabil genug sein.

Der Batteriespeicher muss in direkter Nähe und im selben Raum zum Wechselrichter platziert werden. Eine Montage in Garagen ist mit kostenpflichten Zusatzleistungen (Anfahrschutz udgl.) verbunden.
Der Montageort soll gut durchlüftet und darf nicht für Kinder zugänglich sein.
Elektrische Anlage: Die elektrische Anlage des Kunden muss dem Stand der Technik und den Anforderungen des lokalen Netzbetreibers entsprechen. Es muss Platz für den Einbau eines Fehlerstromschutzschalter, Leitungsschutzschalter und eines Smart Power Sensor (nur bei Batteriespeicher) vorhanden sein, wofür 8 bzw. 12 zusammenhängende Teilungseinheiten im bestehenden Zählerkasten frei sein müssen. Falls dieser Platz nicht vorhanden ist, wird ein externer Kleinverteiler verbaut. (Kostenpflichtig).

Leistungsumfang & Spezifikation

Leitungslängen:

- Kommunikation: bis zu 10m zwischen Wechselrichter, Batterie und Hausverteiler
- Gleichstrom DC: bis zu 10m Kabel zwischen Modulen und Wechselrichter
- Drehstrom AC: bis zu 10m Kabel zwischen Wechselrichter und Hausverteiler

Kabelverlegung: Aufputz-Verkabelung inkl. aller erforderlichen Kleinteile. Ein Wanddurchbruch in Ziegelwand (<30cm) ist inkludiert.
Elektroinstallation: Verkabelung, Anschluss der Batterie, Wechselrichter, Smart Power Sensor und notwendige Einbauten im Hausverteiler.
Dokumentation: Anlagenbuch entsprechend gültiger Norm.
Zählpunktansuchen, Einspeisvertrag und Förderansuchen (ohne Gewähr)

Hinweis
Unterkonstruktion: Die Berücksichtigung von erhöhtem Schnee, Windlasten oder Sparrenabstand >90cm ist in der Standartmontage nicht inkludiert. (Ausführung mit erhöhter Tragfähigkeit als kostenpflichtige Zusatzleistung).

Hinweis zur bestehenden elektrischen Anlage

Gemäß Elektrotechnikgesetz ist die Errichtung einer Photovoltaikanlage eine wesentliche Änderung bzw. eine wesentliche Erweiterung einer bereits bestehenden elektrischen Anlage und ist durch Beurteilung des sicherheitstechnischen Zustandes zu bewerten (Prüfbefund). Die Beurteilung des sicherheitstechnischen Zustandes der elektrischen Anlage erfolgt nach den Bestimmungen, welche zum Zeitpunkt der Beginn der Arbeiten für die Errichtung der Photovoltaikanlage gelten. Für einen positiven Prüfbefund bzw. für die Inbetriebnahme der Photovoltaikanlage, ist es nicht auszuschließen, dass bei Ihrer elektrischen Anlage Zusatzleistungen erforderlich sind. Diese Zusatzleistungen sind nicht im Leistungsumfang der ABW-Technik GmbH IMW enthalten, können jedoch auf Regiebasis durchgeführt werden. Ein entsprechendes Regieangebot wird nach Aufnahme der notwendigen Arbeiten unterbreitet.

Zahlungskonditionen:

- 30% bei unterfertigter Beauftragung
- 40% bei Einrichtung der Baustelle oder Montagestart
- 25% bei Fertigstellung der Arbeiten im AC- und DC- Bereich (funktionsfähige Anlage)
- 5% bei Inbetriebnahme der funktionsfähigen Anlagen

Bis zur vollständigen Bezahlung behält sich die ABW-Technik GmbH IMW das Eigentumsrecht an gelieferten Gegenständen vor. Die ABW-Technik GmbH IMW behält sich vor, marktabhängig auch andere Produkte gleicher Art und Güte einzusetzen und wird den Auftraggeber darüber schriftlich informieren.
Bei nicht rechtzeitiger Zahlung, werden 12% Verzugszinsen verrechnet.

Umsetzungszeitraum: Nach Vereinbarung

ABW-Technik GmbH IMW
Durchlaßstraße 42/2
9020 Klagenfurt am Wörthersee
office@abw-gruppe.at

Normalarbeitszeit:

- 4 Tage Woche (Montag bis Donnerstag).
- Terminverzögerungen aufgrund von Schlechtwetter gehen nicht zu Lasten des Auftragnehmers.

Versicherungsschutz:

- Ab Inbetriebnahme und Vorlage der Schlussrechnung ist der Kunde für den Versicherungsschutz verantwortlich.

Schlussbestimmungen:

- Es gilt österreichisches Recht unter Ausschluss der Verweisungsnormen und des UN-Kaufrechts.
- Für Streitigkeiten gilt die Zuständigkeit des Landesgericht Klagenfurt. Zu diesem Angebot bestehen keine mündlichen oder schriftlichen Nebenabreden.

Nicht Bestandteil der Aufstellung:
Zählertausch (erfolgt durch den Netzbetreiber).
Drittkosten (Behörden, Blendgutachten, sonstige Gutachten etc.).
Überprüfung der Statik des Objektes auf der die Photovoltaikanlage errichtet werden soll.
Grabungsarbeiten oder Kabelverlegung (sollte der AC-Anschluss nicht im Gebäude möglich sein)

Bauliche Voraussetzungen
Dach & Gebäude: Die Kundin / der Kunde bestätigt das die Statik des Gebäudes und des Daches für die Errichtung einer Photovoltaikanlage geeignet ist. Das Gebäude und das Dach müssen die statischen Erfordernisse erfüllen.
Zufahrt: Eine Zufahrt zum Montageort (Haus) muss für Kleinlastkraftwagen möglich sein.
Monitoring (App): Ein Internetanschluss (LAN oder WLAN) am Standort des Wechselrichters zum Zeitpunkt der Installation, ist für die Inbetriebnahme der Photovoltaikanlage und in weiterer Folge des Monitorings erforderlich.

Hinweis: Bei Abweichungen des Leistungsbild fallen Sonderkosten an. Bitte prüfen Sie daher, ob es Abweichungen gibt und geben Sie uns diese bekannt.

Erklärung zu der Fläche: Im nächsten Abschnitt sehen Sie je nach kWp die benötigte Mindestfläche – abhängig von gewünschter Leistung und verfügbaren Dachausrichtung.

5,28 kWp

Modulfeldausrichtung Süden

12 Module

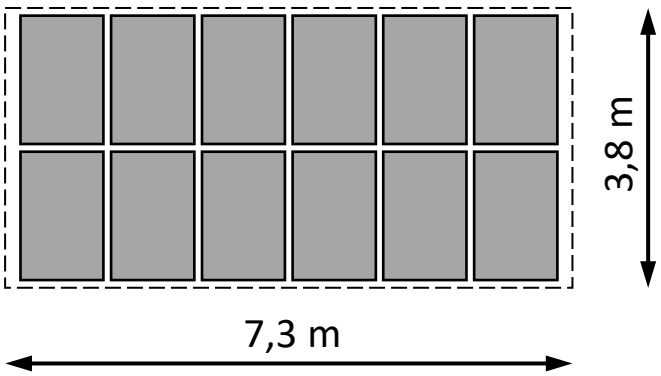

ABW-Technik GmbH IMW
Durchlaßstraße 42/2
9020 Klagenfurt am Wörthersee
office@abw-gruppe.at

8,80 kWp

Modulfeldausrichtung Süden
20 Module

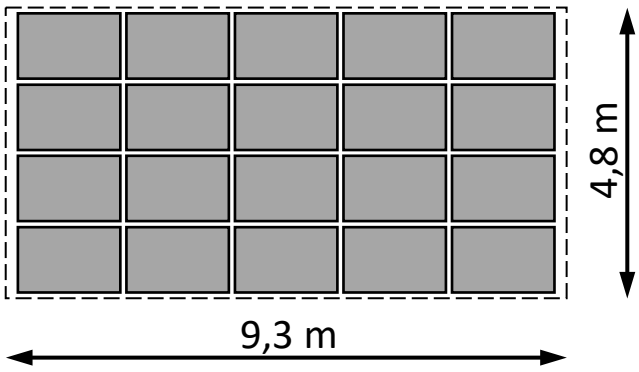

oder

Modulfeld-ausrichtung Westen
10 Module

Modulfeld-ausrichtung Osten
10 Module

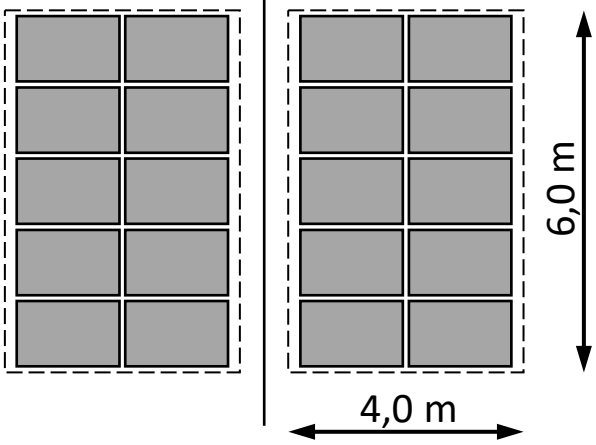

10,56 kWp

Modulfeldausrichtung Süden
24 Module

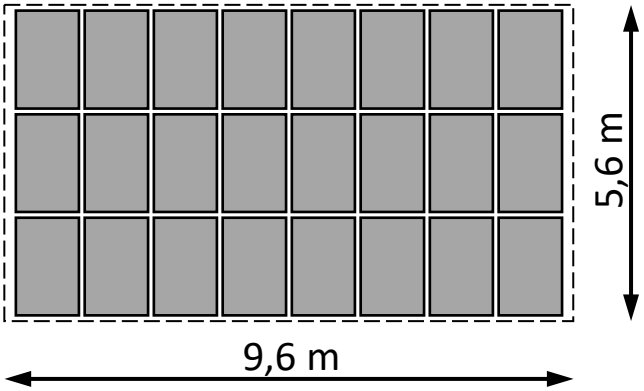

oder

Modulfeld-ausrichtung Westen
12 Module

Modulfeld-ausrichtung Osten
12 Module

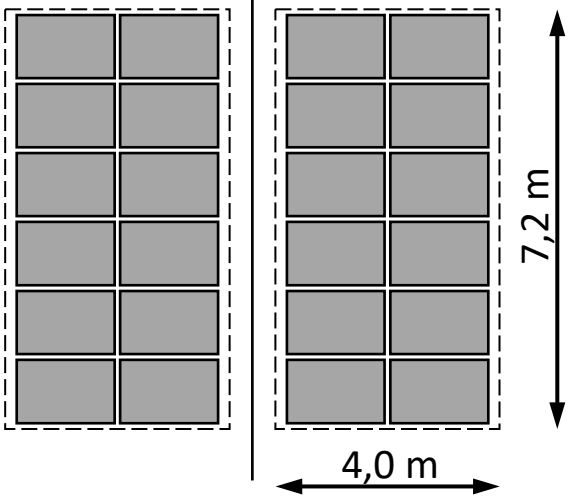

Kaufvertrag Ihrer Photovoltaikanlage

ABW-Technik GmbH IMW
Durchlaßstraße 42/2
9020 Klagenfurt am Wörthersee
office@abw-gruppe.at

Es freut uns, dass Sie sich für den Kauf einer Photovoltaikanlage entschieden haben.
Gekauft und bestellt, wie auf Seite 1 im Bestellformular angekreuzt.

abgeschlossen zwischen:

Familienname:	**Vorname:**
Geburtstag:	**Adresse:**
Tel.:	**E-Mail:**

Und:

Firma: ABW-Technik GmbH IMW	**Adresse:** Durchlaßstraße 42/2, 9020 Klagenfurt am Wörthersee
Tel.: 0463/20 31 31	**E-Mail:** office@abw-gruppe-at

Im Kaufpreis enthalten sind Kosten des Transports, der Montage oder Aufstellung, des Zolls oder sonstige Nebenkosten.

_____ _____
Ort, Datum (Käufer) Unterschrift Käufer (gelesen & verstanden)

_____ _____
Ort, Datum (Verkäufer) Unterschrift/Stempel (Verkäufer)

Widerruf vom Kauf

ABW-Technik GmbH IMW
Durchlaßstraße 42/2
9020 Klagenfurt am Wörthersee
office@abw-gruppe.at

Sie als Käufer/Käuferin und auch die **ABW-Technik GmbH IMW** haben das Recht, ab dem Tag des Vertragsabschlusses, binnen 14 Tagen ohne Angaben von Gründen diesen Vertrag zu widerrufen.

Wenn Sie den Vertrag widerrufen wollen, dann füllen Sie bitte dieses Formular aus und senden es an:
office@abw-gruppe.at

Oder per Post an:

ABW-Technik GmbH IMW
Durchlaßstraße 42/2
9020 Klagenfurt am Wörthersee

Hiermit widerrufe ich_____
Vorname, Nachname

den von mir abgeschlossenen Vertrag am _____ über die Montage und/oder Kauf einer Photovoltaikanlage.
Datum

_____ _____
Ort, Datum (Käufer) Unterschrift Käufer (gelesen & verstanden)

_____ _____
Ort, Datum (ABW-Technik GmbH IMW) Unterschrift/Stempel (ABW-Technik GmbH IMW)

ABW-Technik GmbH IMW
Durchlaßstraße 42/2
9020 Klagenfurt am Wörthersee
office@abw-gruppe.at

Rechtlicher Hinweis:
Obwohl wir nur Quellen heranziehen, die wir als vertrauensvoll erachten, übernehmen wir für die Vollständigkeit, Richtigkeit und Aktualität der wiedergegebenen Informationen keine Haftung. Insbesondere behalten wir uns Irrtümer in Bezug auf Beträge, Fristen und andere Zahlenangaben ausdrücklich vor.

Bestätigung betreffend Nullsteuersatz für Photovoltaik gem. § 28 Abs. 62 UstG 1994
Der Kunde bestätigt, dass die von ihm beauftragte PV-Anlage folgende Kriterien erfüllt:

Zutreffendes bitte **ankreuzen.**

- ☐ die Engpassleistung 35 kWp nicht übersteigt und
- ☐ auf einem Gebäude, das Wohnzwecken dient, oder
- ☐ Gebäude, die von Körperschaften öffentlichen Rechts genutzt werden, oder
- ☐ Gebäude, die von Körperschaften, Personenvereinigungen und Vermögensmassen, die gemeinnützigen, mildtätigen oder kirchlichen Zwecken dienen, genutzt werden.

Bitte **ankreuzen.** Alle mit **Stern (*)** gekennzeichneten Felder sind **Pflichtfelder.**

☐ *Der Kunde willigt ein, dass seine personenbezogenen Daten gemäß den Datenschutzbestimmungen gespeichert und verarbeitet werden dürfen.

☐ *Der Kunde bestätigt, das Widerrufsformular (Gem. § 11 Abs. 1 FAGG) erhalten zu haben.

☐ *Der Kunde bestätigt ausdrücklich, dass die **ABW-Technik GmbH IMW** mit sofortiger Wirkung mit der Umsetzung beginnen kann.

- ☐ Ja
- ☐ Nein

Der Kunde erklärt bis auf jederzeitigen Widerruf, Werbematerial der **ABW-Technik GmbH IMW**, in welcher Form auch immer, erhalten zu wollen.

- ☐ Ja
- ☐ Nein

Der Kunde willigt bis auf weiteren Widerruf ein, dass die **ABW-Technik GmbH IMW**, das mit dem Kunden abgewickelte Projekt, auf deren Homepage und anderen Internetplattformen zu referenziellen Zwecken in Form von Foto oder Video darstellen und bewerben darf.

- ☐ Ja
- ☐ Nein

<u>Wir bitten Sie, die oben gemachten Angaben durch Ihre Unterschrift zu bestätigen:</u>

_____ _____
Ort, Datum (Käufer) Unterschrift Käufer (gelesen und verstanden)